


Prezenta documentaţie reprezintă proprietatea intelectuală a societăţii SACO CONSTRUCT S.R.L.
Reproducerea parţială sau integrală a acestui document, precum şi utilizarea lui pentru alte obiective, se poate face numai cu acordul scris al societăţii SACO CONSTRUCT S.R.L.

| | | | |
|---|---|---|---|
| EXPERT TEHNIC | DR. ING. T. ANDRIŢOIU | A1, A2 REFERAT NR. 10 | DATA: 12.10.2017 |
| PROIECTANT DE SPECIALITATE<br>**SACO CONSTRUCT S.R.L.**<br>Bucureşti, str. Plaja Amzei nr. 10-22, sector 1<br>Tel./Fax: (+4) 021 313 53 33<br>E-mail: office@sacoconstruct.ro<br>www.sacoconstruct.ro<br>CUI RO3790273, Reg. Com. J40/9007/1993 | | BENEFICIAR<br>**INSTITUTUL NATIONAL PENTRU STUDIEREA HOLOCAUSTULUI DIN ROMÂNIA "ELIE WIESEL"**<br>DENUMIRE PROIECT<br>**PALATUL FOSTEI SOCIETĂŢI DE ASIGURĂRI DACIA**<br>STR. LIPSCANI NR. 18-20, SECTOR 3, BUCURE ŞTI | CONTR. NR. **63/02.08.2017**<br>SCARA: **1:100** |
| DIRECTOR | DR. ING. T. ANDRIŢOIU | SPECIALITATEA ARHITECTURĂ | DATA: **10.2017** |
| ŞEF PR. SPEC. | ARH. CĂTĂLIN LICAREŢ | DENUMIRE PLANŞĂ<br>**PLAN SUBSOL - RELEVEU** | FAZA: **Ex. Teh.** |
| PROIECTAT | ARH. CĂTĂLIN LICAREŢ | | PL. NR. **A1** |
| DESENAT | ARH. CĂTĂLIN LICAREŢ | | REV. NR. **00** |

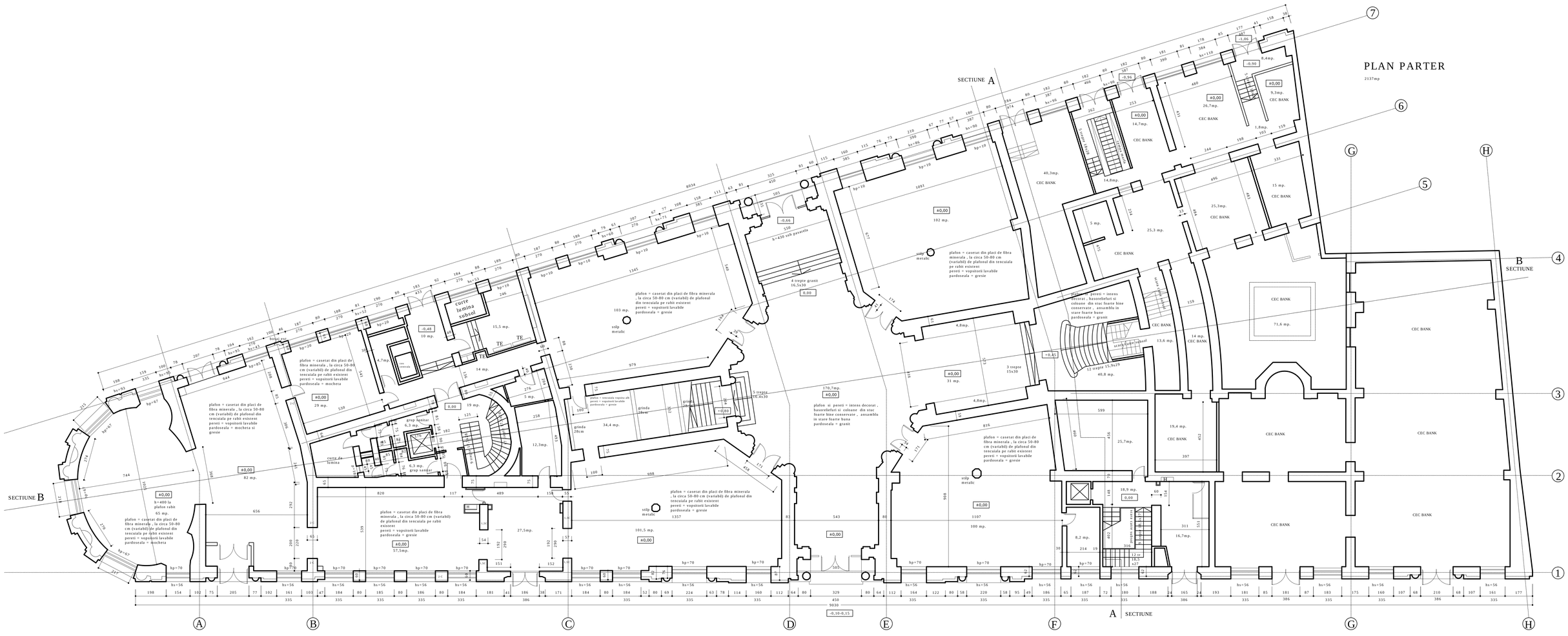


Prezenta documentaţie reprezintă proprietatea intelectuală a societăţii SACO CONSTRUCT S.R.L. Reproducerea parţială sau integrală a acestui document, precum şi utilizarea lui pentru alte obiective, se poate face numai cu acordul scris al societăţii SACO CONSTRUCT S.R.L.

| | | | | |
|---|---|---|---|---|
| EXPERT TEHNIC | DR. ING. T. ANDRIŢOIU | | A1, A2 REFERAT NR. 10 DATA: 12.10.2017 | |
| PROIECTANT DE SPECIALITATE<br>**SACO CONSTRUCT S.R.L.**<br>Bucureşti, str. Piaţa Amzei nr. 10-12, sector 1<br>Tel./Fax: (+4) 021 313 53 33<br>E-mail: office@sacoconstruct.ro<br>www.sacoconstruct.ro<br>CUI RO3790273, Reg. Com. J40/9007/1993 | | | BENEFICIAR<br>**INSTITUTUL NATIONAL PENTRU STUDIEREA HOLOCAUSTULUI DIN ROMÂNIA "ELIE WIESEL"**<br>DENUMIRE PROIECT<br>**PALATUL FOSTEI SOCIETĂŢI DE ASIGURĂRI DACIA**<br>STR. LIPSCANI NR. 18-20, SECTOR 3, BUCURE ŞTI | CONTR. NR.<br>**63/02.08.2017**<br>SCARA:<br>**1:100** |
| DIRECTOR | DR. ING. T. ANDRIŢOIU | | | DATA: **10.2017** |
| ŞEF PR. SPEC. | ARH. CĂTĂLIN LICAREŢ | | SPECIALITATEA ARHITECTURĂ | FAZA: **Ex. Teh.** |
| PROIECTAT | ARH. CĂTĂLIN LICAREŢ | | DENUMIRE PLANŞĂ<br>**PLAN PARTER - RELEVEU** | PL. NR. **A2** |
| DESENAT | ARH. CĂTĂLIN LICAREŢ | | | REV. NR. **00** |

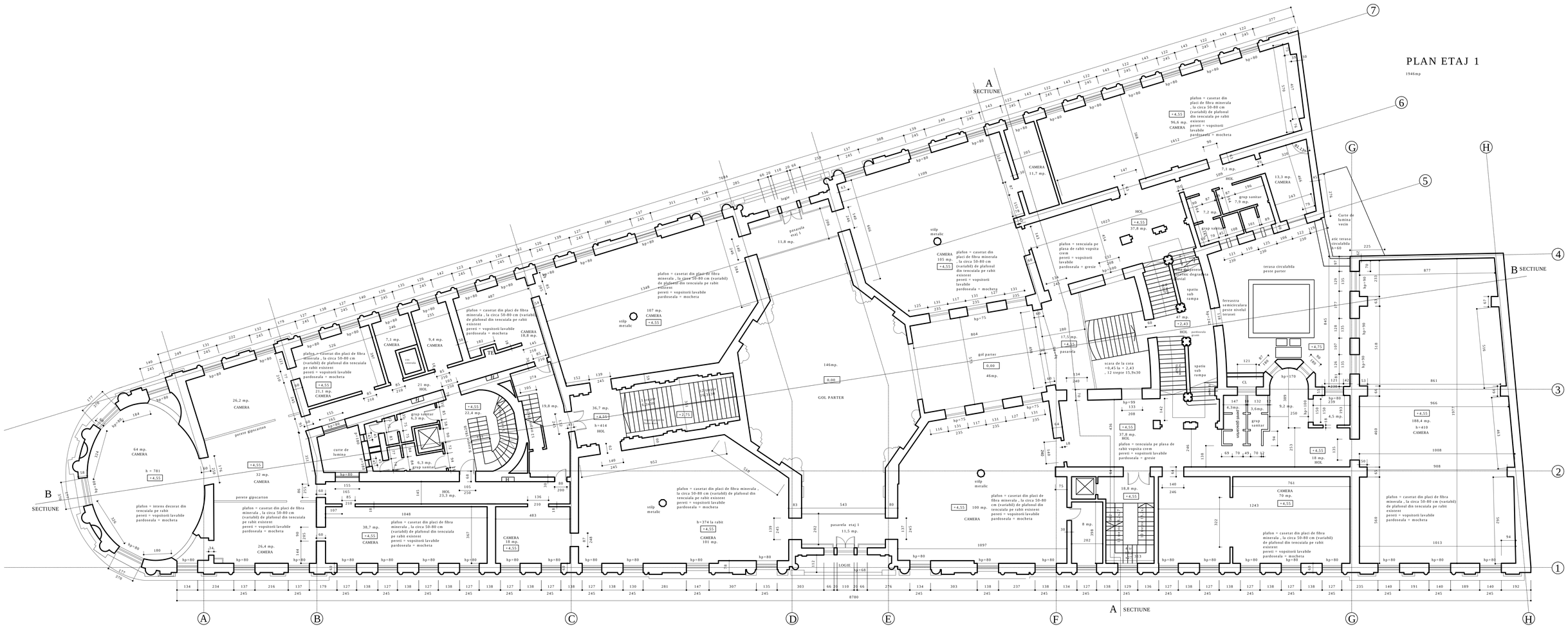


Prezenta documentaţie reprezintă proprietatea intelectuală a societăţii SACO CONSTRUCT S.R.L. Reproducerea parţială sau integrală a acestui document, precum şi utilizarea lui pentru alte obiective, se poate face numai cu acordul scris al societăţii SACO CONSTRUCT S.R.L.

| | | | |
|---|---|---|---|
| EXPERT TEHNIC | DR. ING. T. ANDRIŢOIU | A1, A2 REFERAT NR. 10 | DATA: 12.10.2017 |
| PROIECTANT DE SPECIALITATE **SACO CONSTRUCT S.R.L.** Bucureşti, str. Piaţa Amzei nr. 10-22, sector 1 Tel./Fax: (+4) 021 313 53 33 E-mail: office@sacoconstruct.ro www.sacoconstruct.ro CUI RO3790273, Reg. Com. J40/9907/1993 | | BENEFICIAR **INSTITUTUL NAŢIONAL PENTRU STUDIEREA HOLOCAUSTULUI DIN ROMÂNIA "ELIE WIESEL"** DENUMIRE PROIECT **PALATUL FOSTEI SOCIETĂŢI DE ASIGURĂRI DACIA** STR. LIPSCANI NR. 18-20, SECTOR 3, BUCURE ŞTI | CONTR. NR. **63/02.08.2017** SCARA: **1:100** DATA: **10.2017** |
| DIRECTOR | DR. ING. T. ANDRIŢOIU | SPECIALITATEA: ARHITECTURĂ | FAZA: **Ex. Teh.** |
| ŞEF PR. SPEC. | ARH. CĂTĂLIN LICARET | DENUMIRE PLANŞĂ **PLAN ETAJ 1 - RELEVEU** | PL. NR. **A3** |
| PROIECTAT | ARH. CĂTĂLIN LICARET | | REV. NR. **00** |
| DESENAT | ARH. CĂTĂLIN LICARET | | |

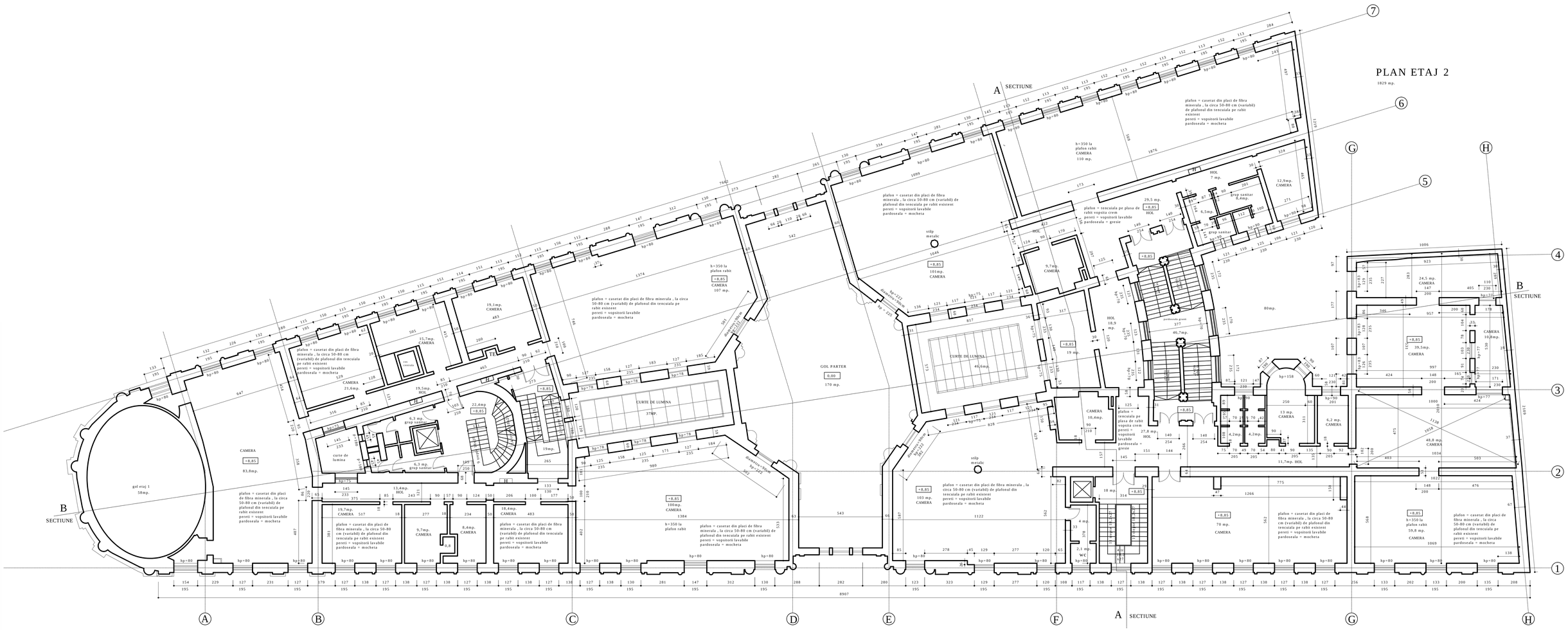


Prezenta documentatie reprezintă proprietatea intelectuală a societăţii SACO CONSTRUCT S.R.L.
Reproducerea parţială sau integrală a acestui document, precum şi utilizarea lui pentru alte obiective, se poate face numai cu acordul scris al societăţii SACO CONSTRUCT S.R.L.

| | | | |
|---|---|---|---|
| EXPERT TEHNIC | DR. ING. T. ANDRIŢOIU | A1, A2 / REFERAT NR. 10 | DATA: 12.10.2017 |
| PROIECTANT DE SPECIALITATE<br>**SACO CONSTRUCT S.R.L.**<br>Bucureşti, str. Piaţa Amzei nr. 10-22, sector 1<br>Tel./Fax: (+4) 021 313 53 33<br>E-mail: office@sacoconstruct.ro<br>www.sacoconstruct.ro<br>CUI RO3790273, Reg. Com. J40/9007/1993 | | BENEFICIAR<br>**INSTITUTUL NAŢIONAL PENTRU STUDIEREA HOLOCAUSTULUI DIN ROMÂNIA "ELIE WIESEL"**<br>DENUMIRE PROIECT<br>**PALATUL FOSTEI SOCIETĂŢI DE ASIGURĂRI DACIA**<br>STR. LIPSCANI NR. 18-20, SECTOR 3, BUCURE ŞTI | CONTR. NR: **63/02.08.2017**<br>SCARA: **1:100**<br>DATA: **10.2017** |
| DIRECTOR | DR. ING. T. ANDRIŢOIU | SPECIALITATEA: ARHITECTURĂ | FAZA: **Ex. Teh.** |
| ŞEF PR. SPEC. | ARH. CĂTĂLIN LICAREŢ | DENUMIRE PLANŞĂ<br>**PLAN ETAJ 2 - RELEVEU** | PL. NR. **A4**<br>REV. NR. **00** |
| PROIECTAT | ARH. CĂTĂLIN LICAREŢ | | |
| DESENAT | ARH. CĂTĂLIN LICAREŢ | | |

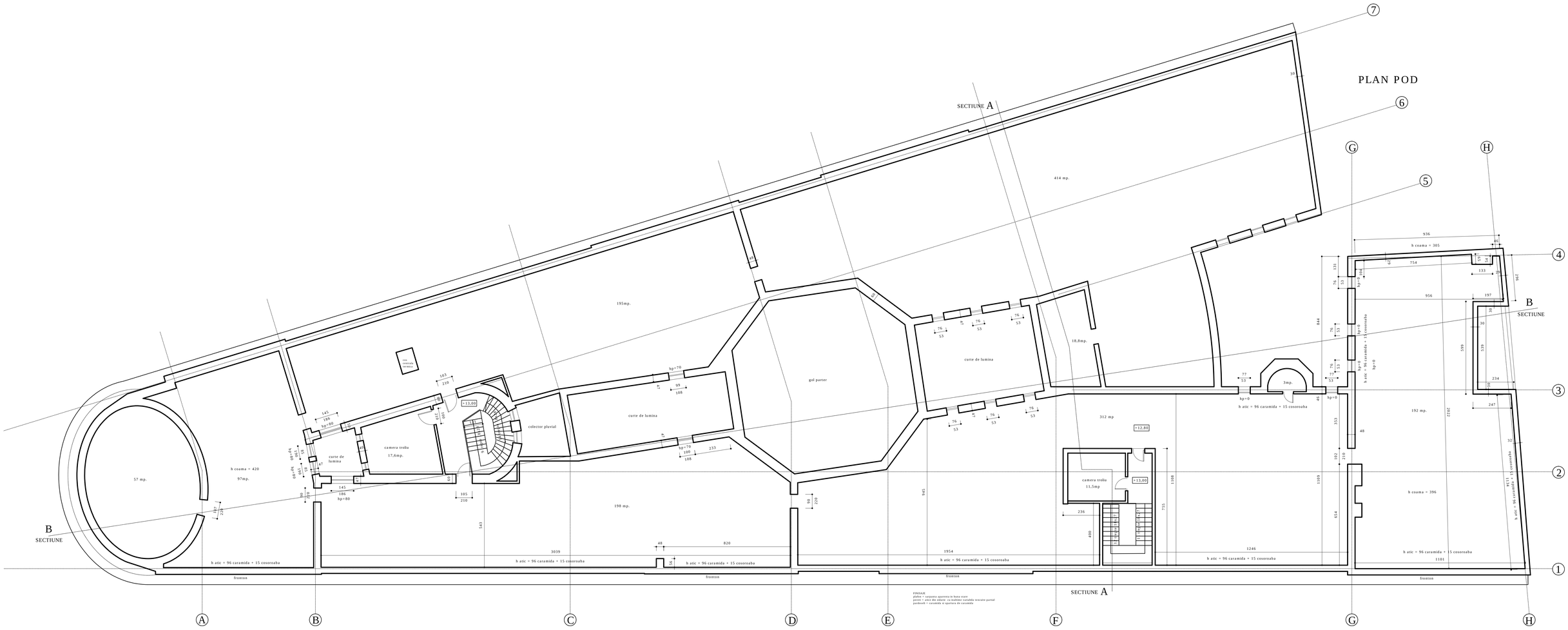


| | | | | | |
|---|---|---|---|---|---|
| EXPERT TEHNIC | DR. ING. T. ANDRIŢOIU | | A1, A2 | REFERAT NR. 10 | DATA: 12.10.2017 |
| PROIECTANT DE SPECIALITATE<br>**SACO CONSTRUCT S.R.L.**<br>Bucureşti, str. Plaţa Amzei nr. 10-22, sector 1<br>Tel./Fax: (+4) 021 313 53 33<br>E-mail: office@sacoconstruct.ro<br>www.sacoconstruct.ro<br>CUI RO3790273, Reg. Com. J40/9007/1993 | | | BENEFICIAR<br>**INSTITUTUL NATIONAL PENTRU STUDIEREA HOLOCAUSTULUI DIN ROMÂNIA "ELIE WIESEL"**<br>DENUMIRE PROIECT<br>**PALATUL FOSTEI SOCIETĂŢI DE ASIGURĂRI DACIA**<br>STR. LIPSCANI NR. 16-20, SECTOR 3, BUCURE ŞTI | | CONTR. NR.<br>**63/02.08.2017** |
| DIRECTOR | DR. ING. T. ANDRIŢOIU | | | | SCARA:<br>**1:100** |
| ŞEF PR. SPEC. | ARH. CĂTĂLIN LICARET | | SPECIALITATEA | ARHITECTURĂ | DATA: **10.2017** |
| PROIECTAT | ARH. CĂTĂLIN LICARET | | DENUMIRE PLANŞĂ<br>**PLAN POD - RELEVEU** | | FAZA: **Ex. Teh.** |
| DESENAT | ARH. CĂTĂLIN LICARET | | | | PL. NR. **A5**<br>REV. NR. **00** |

Prezenta documentaţie reprezintă proprietatea intelectuală a societăţii SACO CONSTRUCT S.R.L.
Reproducerea parţială sau integrală a acestui document, precum şi utilizarea lui pentru alte obiective, se poate face numai cu acordul scris al societăţii SACO CONSTRUCT S.R.L.

# PLAN INVELITOARE

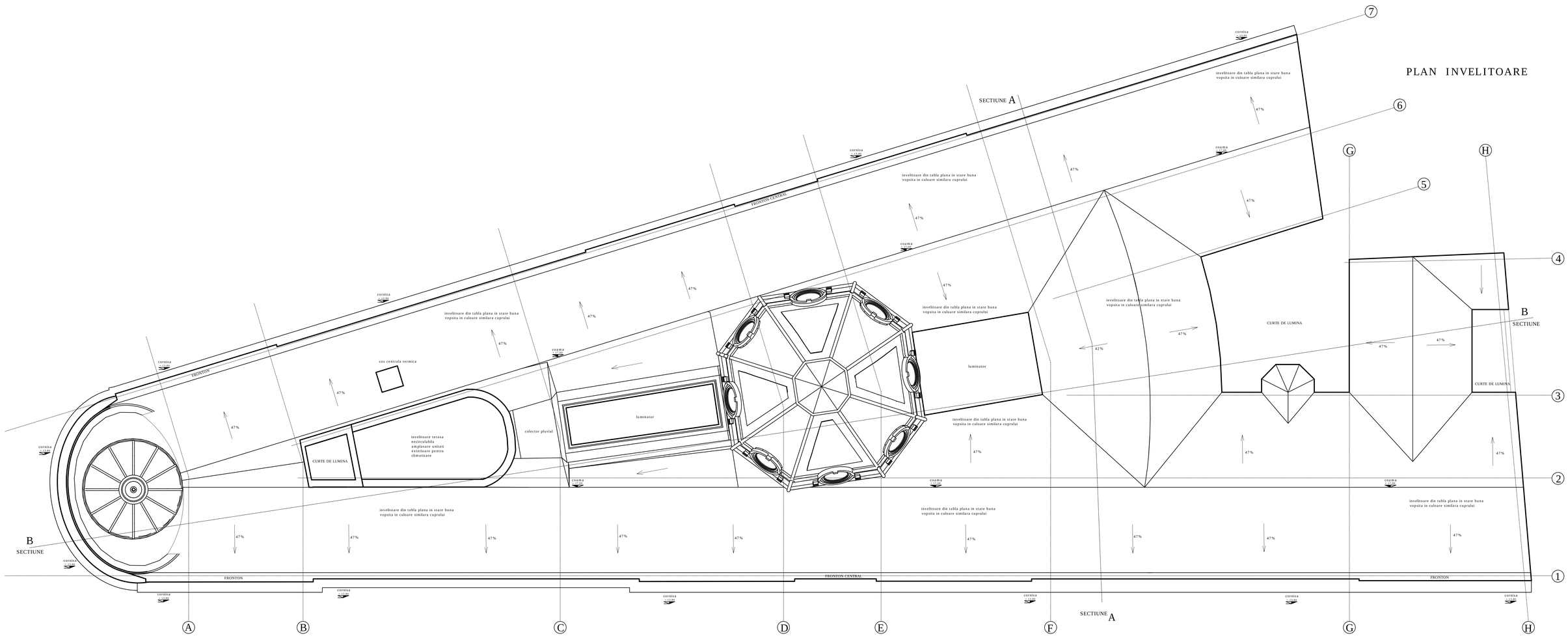


Prezenta documentatie reprezintă proprietatea intelectuală a societăţii SACO CONSTRUCT S.R.L.
Reproducerea parţială sau integrală a acestui document, precum şi utilizarea lui pentru alte obiective, se poate face numai cu acordul scris al societăţii SACO CONSTRUCT S.R.L.

| | | | | |
|---|---|---|---|---|
| EXPERT TEHNIC | DR. ING. T. ANDRIŢOIU | A1, A2 | REFERAT NR. 10 | DATA: 12.10.2017 |
| PROIECTANT DE SPECIALITATE<br>**SACO CONSTRUCT S.R.L.**<br>Bucureşti, str. Piaţa Amzei nr. 10-22, sector 1<br>Tel./Fax: (+4) 021 313 53 33<br>E-mail: office@sacoconstruct.ro<br>www.sacoconstruct.ro<br>CUI RO3790273, Reg. Com. J40/9007/1993 | | BENEFICIAR<br>**INSTITUTUL NAŢIONAL PENTRU STUDIEREA HOLOCAUSTULUI DIN ROMÂNIA "ELIE WIESEL"**<br>DENUMIRE PROIECT<br>**PALATUL FOSTEI SOCIETĂŢI DE ASIGURĂRI DACIA**<br>STR. LIPSCANI NR. 16-20, SECTOR 3, BUCURE ŞTI | | CONTR. NR.<br>**63/02.08.2017** |
| DIRECTOR | DR. ING. T. ANDRIŢOIU | | | SCARA:<br>**1:100** |
| ŞEF PR. SPEC. | ARH. CĂTĂLIN LICARET | SPECIALITATEA | ARHITECTURĂ | DATA: **10.2017** |
| PROIECTAT | ARH. CĂTĂLIN LICARET | DENUMIRE PLANŞĂ<br>**PLAN ÎNVELITOARE - RELEVEU** | | FAZA: **Ex. Teh.** |
| DESENAT | ARH. CĂTĂLIN LICARET | | | PL. NR. **A6**<br>REV. NR. **00** |

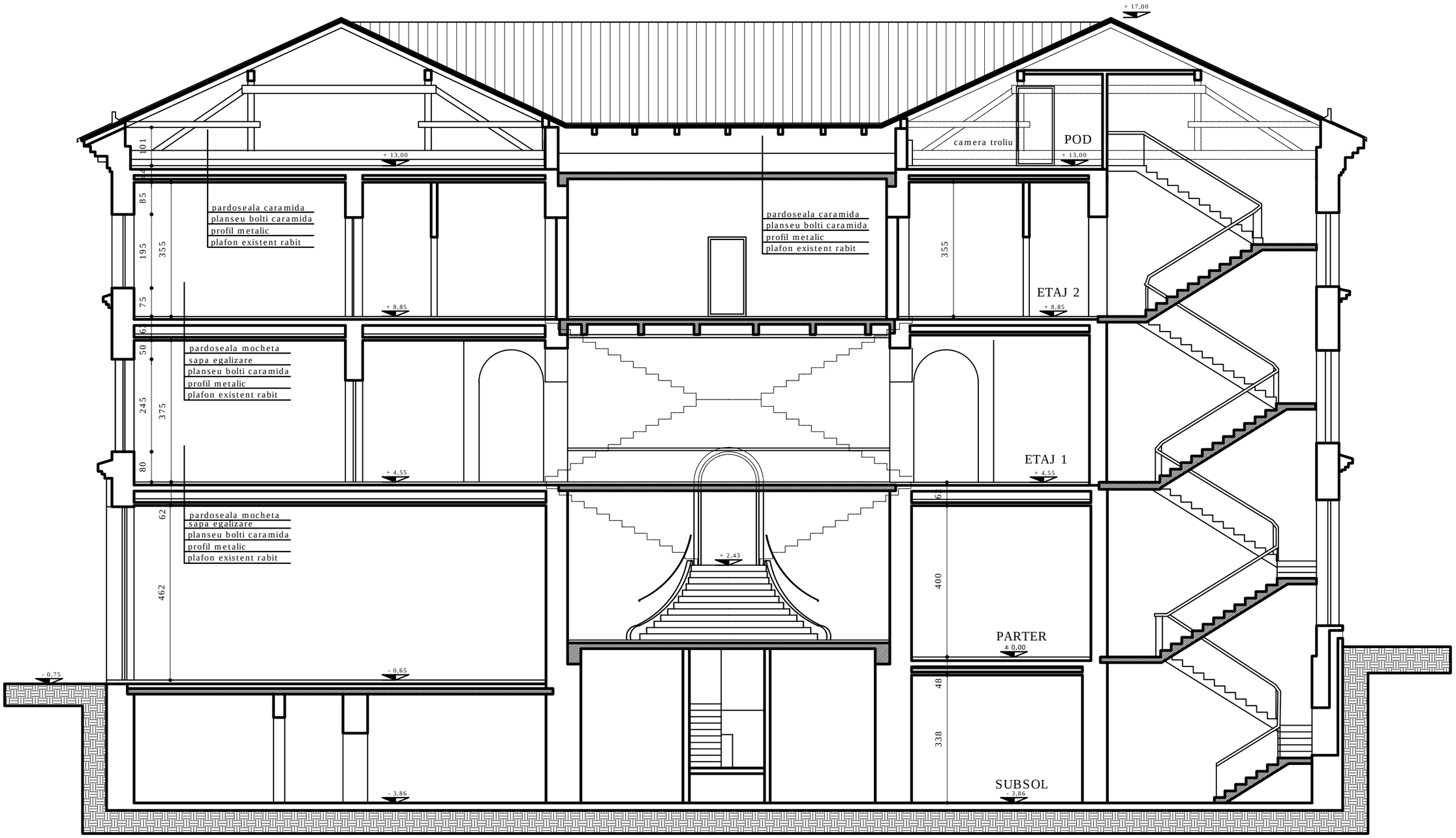


| | | | | | |
|---|---|---|---|---|---|
| EXPERT TEHNIC | DR. ING. T. ANDRIŢOIU | | A1, A2 | REFERAT NR. 10 | DATA: 12.10.2017 |

PROIECTANT DE SPECIALITATE
**SACO CONSTRUCT S.R.L.**
Bucureşti, str. Piaţa Amzei nr. 10-22, sector 1
Tel./Fax: (+4) 021 313 53 33
E-mail: office@sacoconstruct.ro
www.sacoconstruct.ro
CUI RO3790273, Reg. Com. J40/9007/1993

BENEFICIAR
**INSTITUTUL NAŢIONAL PENTRU STUDIEREA HOLOCAUSTULUI DIN ROMÂNIA "ELIE WIESEL"**

DENUMIRE PROIECT
**PALATUL FOSTEI SOCIETĂŢI DE ASIGURĂRI DACIA**
STR. LIPSCANI NR. 18-20, SECTOR 3, BUCURE ŞTI

CONTR. NR. **63/02.08.2017**
SCARA: **1:100**
DATA: **10.2017**

| | |
|---|---|
| DIRECTOR | DR. ING. T. ANDRIŢOIU |
| ŞEF PR. SPEC. | ARH. CĂTĂLIN LICAREŢ |
| PROIECTAT | ARH. CĂTĂLIN LICAREŢ |
| DESENAT | ARH. CĂTĂLIN LICAREŢ |

SPECIALITATEA: ARHITECTURĂ

FAZA: **Ex. Teh.**

DENUMIRE PLANŞĂ
**SECŢIUNE TRANSVERSALĂ A - A RELEVEU**

PL. NR. **A7**
REV. NR. **00**

Prezenta documentaţie reprezintă proprietatea intelectuală a societăţii SACO CONSTRUCT S.R.L. Reproducerea parţială sau integrală a acestui document, precum şi utilizarea lui pentru alte obiective, se poate face numai cu acordul scris al societăţii SACO CONSTRUCT S.R.L.

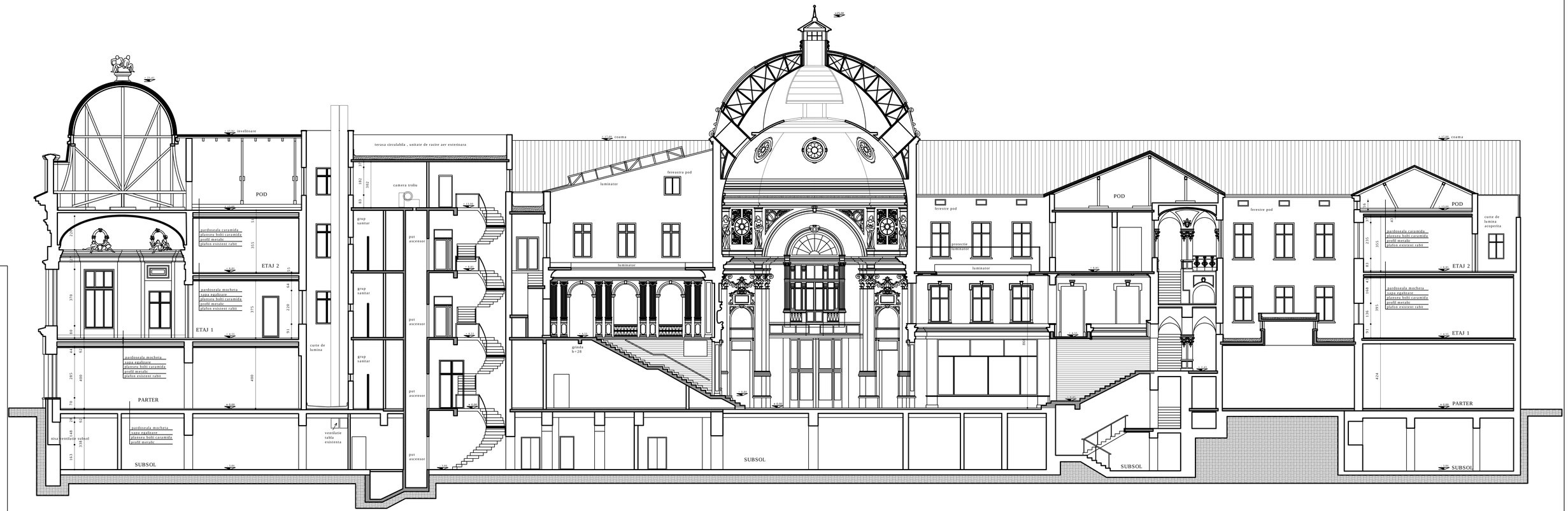


Prezenta documentaţie reprezintă proprietatea intelectuală a societăţii SACO CONSTRUCT S.R.L.
Reproducerea parţială sau integrală a acestui document, precum şi utilizarea lui pentru alte obiective, se poate face numai cu acordul scris al societăţii SACO CONSTRUCT S.R.L.

| | | | | |
|---|---|---|---|---|
| EXPERT TEHNIC | DR. ING. T. ANDRIŢOIU | A1, A2 | REFERAT NR. 10 | DATA: 12.10.2017 |

PROIECTANT DE SPECIALITATE:
**SACO CONSTRUCT S.R.L.**
Bucureşti, str. Piaţa Amzei nr. 10-22, sector 1
Tel./Fax: (+4) 021 313 53 33
E-mail: office@sacoconstruct.ro
www.sacoconstruct.ro
CUI RO3790273, Reg. Com. J40/9007/1993

| | |
|---|---|
| DIRECTOR | DR. ING. T. ANDRIŢOIU |
| ŞEF PR. SPEC. | ARH. CĂTĂLIN LICAREŢ |
| PROIECTAT | ARH. CĂTĂLIN LICAREŢ |
| DESENAT | ARH. CĂTĂLIN LICAREŢ |

BENEFICIAR:
**INSTITUTUL NATIONAL PENTRU STUDIEREA HOLOCAUSTULUI DIN ROMÂNIA "ELIE WIESEL"**
DENUMIRE PROIECT:
**PALATUL FOSTEI SOCIETĂŢI DE ASIGURĂRI DACIA**
STR. LIPSCANI NR. 16-20, SECTOR 3, BUCURE ŞTI

SPECIALITATEA: ARHITECTURĂ

DENUMIRE PLANŞĂ:
**SECŢIUNE LONGITUDINALĂ B - B RELEVEU**

CONTR. NR. **63/02.08.2017**
SCARA: **1:100**
DATA: **10.2017**
FAZA: **Ex. Teh.**
PL. NR. **A8**
REV. NR. **00**

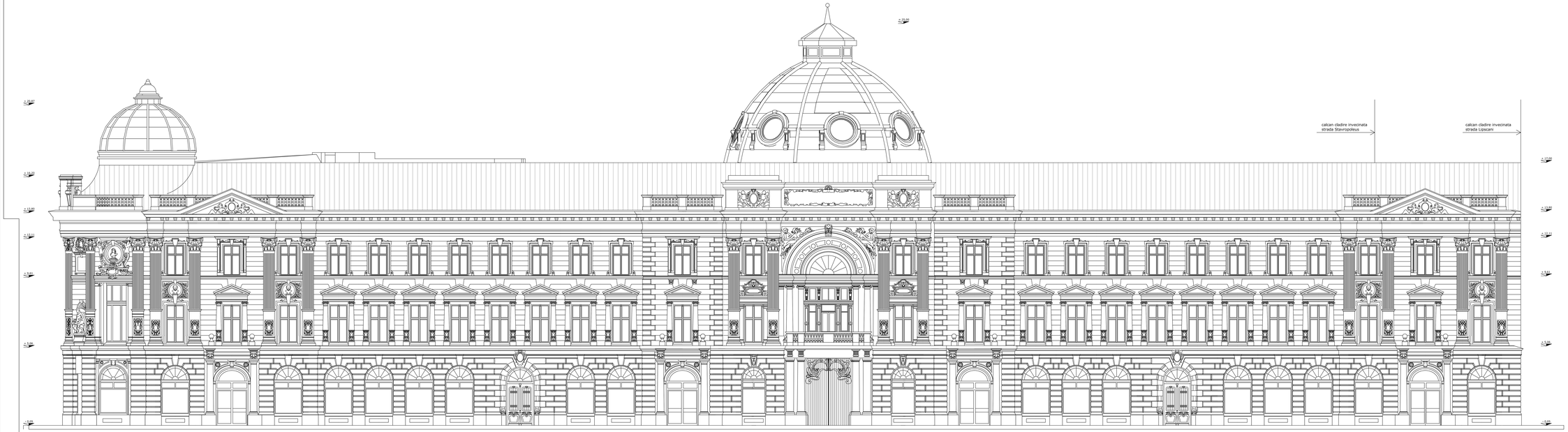


Prezenta documentatie reprezinta proprietatea intelectuala a societatii SACO CONSTRUCT S.R.L.
Reproducerea partiala sau integrala a acestei documentatii este interzisa, iar pentru alte obiective, se poate face numai cu acordul scris al societatii SACO CONSTRUCT S.R.L.

| | | | |
|---|---|---|---|
| SEMNATURA DIN REG. 7 ARHITECTI | | FA, NC - PROPRIETATEA DE | DATA 22.02.2017 |
| **SACO CONSTRUCT S.R.L.** | | **INVESTITIE PUBLICA LOCALA** | **PROPRIETATEA NATIONALA PENTRU CULTURA A ROMANIEI - PALATUL ROMEN "ELIE MIRON"** |
| Bucuresti str. Pipera Nord nr. 2-4-22, sector 1 | | | |
| Tel./Fax: 0040.21.232.32.32 | | | |
| email: office@saco.ro | | **PALATUL PENTRU INVATATORI** | **ELIMINARE ELEMENTE ADAUGATE ULTERIOR** |
| www.saco.ro | | **STRADA LIPSCANI NR. 14, SECTOR 3, BUCURESTI** | **LOCALITATEA BUCURESTI** |
| CERTIFICAT: ISO 9001, ISO 14001, OHSAS 18001 | | **LISTA LIMITELOR DE ARHITECTURA ADAUGATE ULTERIOR** | **SCARA: 1:50** |
| DIR. PR. ARH.: TEL: 0040 7 - 0040.232.32.32 | | | **FAZA: DTAC, PT, DE, CS, RS** |
| DIR. PR. ING.: [email protected] | | **DESENARE PLANSE** | **PL. NR. 08** |
| PROIECTAT: [email protected] | | **VEDERE NORD - RELEVEU** | |
| DESENAT: [email protected] | | | **REV. NR. 00** |

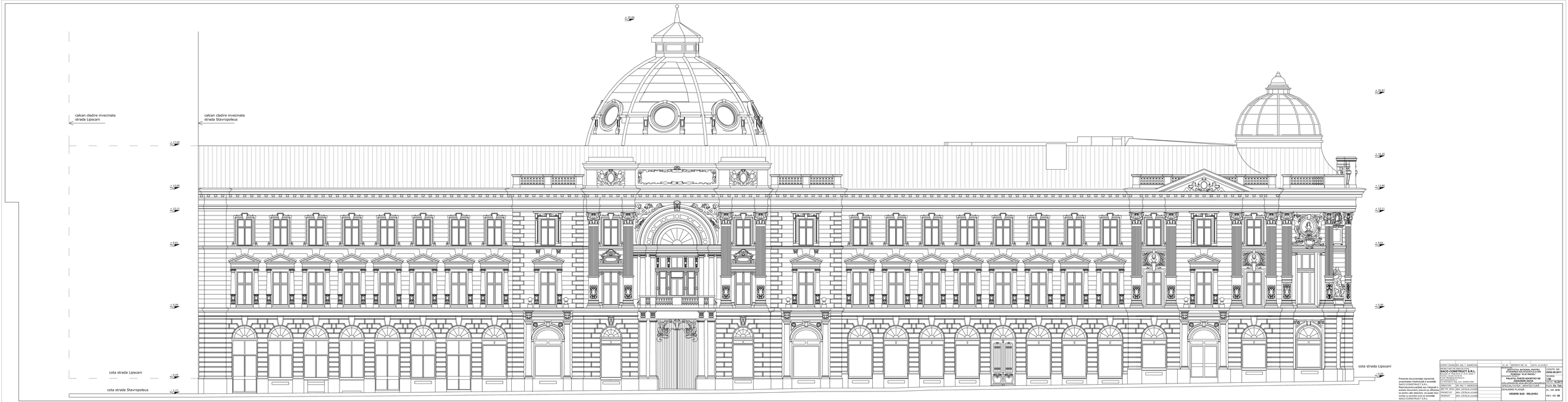


| | | | |
|---|---|---|---|
| ARHITECTONICĂ MULT. ARHITECTI | | FA. NR. "REZERVATIE 29" DATA 22.05.2017 | |
| SACO CONSTRUCT S.R.L. | | INVESTITIA NATIONALA PENTRU REZERVATIA ARHEOLOGICA "CURTEA VECHE A ROMEIEI "ILIE MIREA" | BENEFICIARUL LUCRARII: SACO CONSTRUCT S.R.L. |
| Bucuresti str. Pasa Vistin nr. 20-22, sector 1 | | PALATUL FIRMEI MOSERTZ DE LA CURTEA VECHE A ROMEIEI | DATA: 22.05.2017 |
| Tel./Fax: 0040 21 311 7 311 | | | SCARA: 1:50 |
| www.saco-construct.ro | | | FAZA: DTAC |
| CERTIFICAT: ISO 9001 | | | |
| ARHITECTONICĂ MULT. ARHITECTI | | | PL. NR. 07b |
| GEN. PR. SPEC. Ioana LUCIAN-ALUCARD | | | |
| PROIECTAT Ioana LUCIAN-ALUCARD | | | PL. NR. 07b |
| DESENAT Ioana LUCIAN-ALUCARD | | | REV. NR. 00 |

Prezenta documentatie reprezinta proprietatea intelectuala a societatii SACO CONSTRUCT S.R.L. Reproducerea partiala sau integrala a prezentei documentatii este interzisa, iar pentru alte obiective, se poate face numai cu acordul scris al societatii SACO CONSTRUCT S.R.L.

DESENARE PLANSE

**VEDERE SUD - RELEVEU**